Пример интерьерных решений для 2Х комнатной квартиры

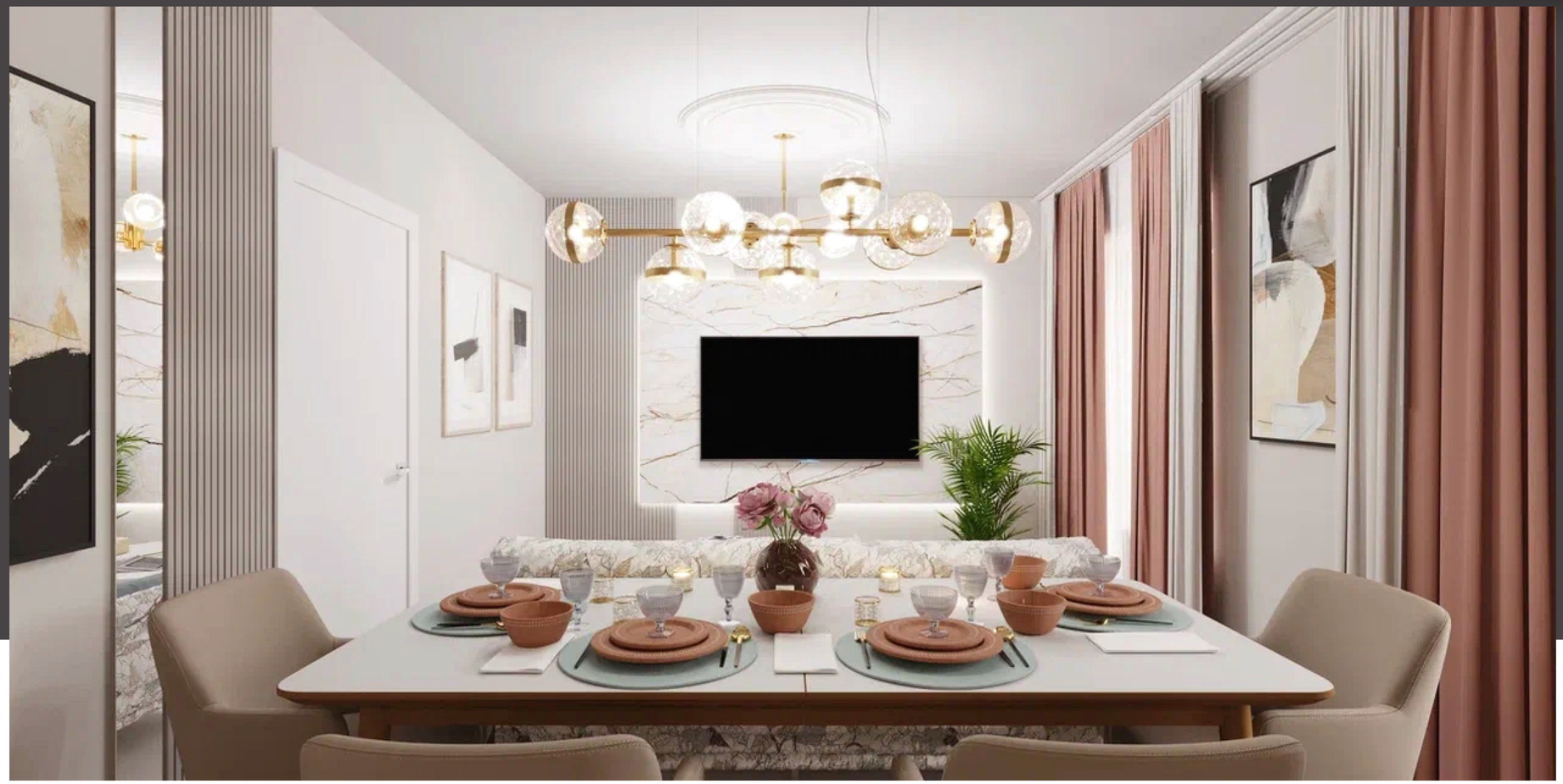

Технико-экономические показатели:

Кухня-гостиная	19,59 м^2
Детская/ жилая комната	12,88 м^2
Спальня с гардеробной	12,88 м^2
Коридор	11,88 м^2
Туалет	1,85 м^2
Ванна	4,74 м^2
Балкон	3,08 м^2
Общая площадь:	70,02 м^2

Детская

Спальня

Пример интерьерных решений для 3Х комнатной квартиры

Визуализации детской

Визуализации кухни-гостиной

Технико-экономические показатели:

Кухня-гостиная	24,85 м²	Мастер - спальня с гардеробной	17,85 м²
Детская	16,98 м²	Жилая комната	14,64 м²
Гардероб	3,22 м²	Коридор	11,61 м²
Мастер - туалет	4,37 м²	Ванная	4,86 м²
Балкон	4,20 м²	Общая площадь:	100,48 м²

Жилая комната

Спальня

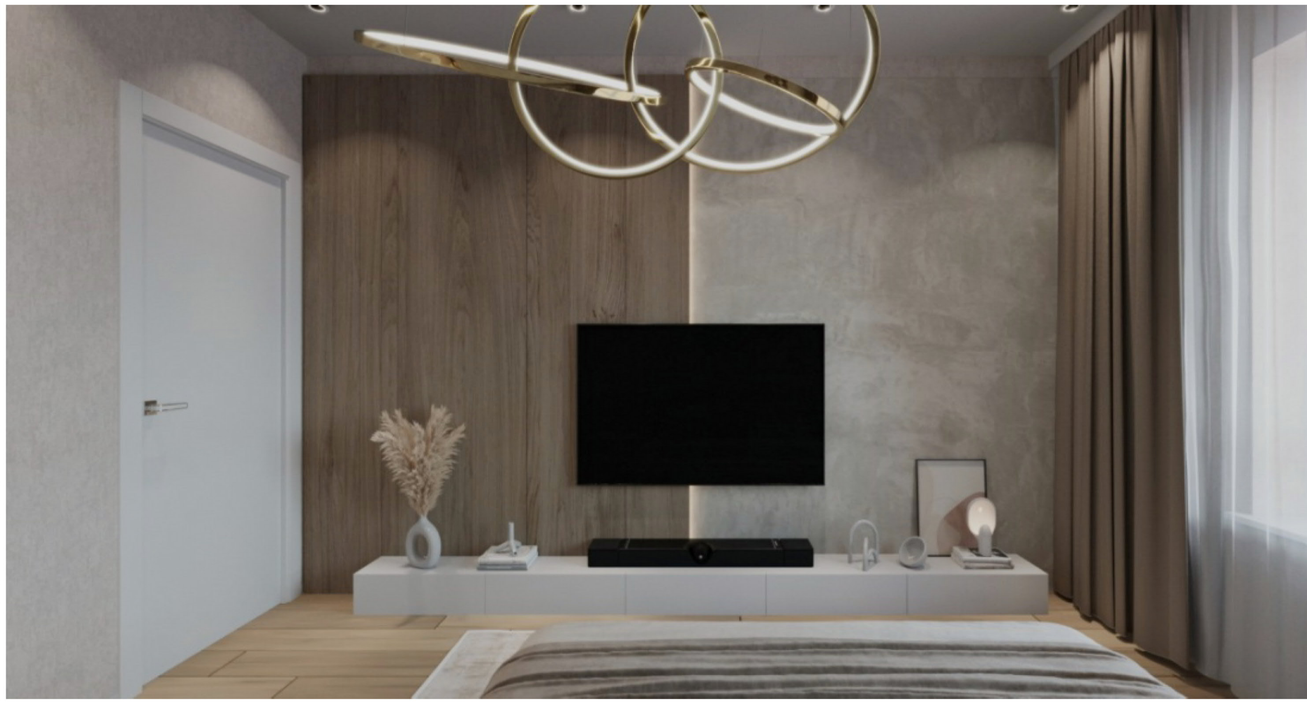

Пример интерьерных решений для 2Х комнатной квартиры

Визуализации кухни-гостиной

Технико-экономические показатели:

Кухня-гостиная	20,57 м^2
Детская/ жилая комната	16,66 м^2
Спальня	14,07 м^2
Коридор	8,80 м^2
Ванная	3,57 м^2
Туалет	1,62 м^2
Балкон	3,40 м^2
Общая площадь:	66,99 м^2

Детская

Спальня